



JANEIRO A JULHO DE 2024

Contribuinte Participativo

Médicos - Dentistas - Laboratórios - Farmácias - Cinema - Óticas - Cursos

Consultório Odontológico **SINTRICOMB**

Diversos serviços gratuitos e
outros com preços reduzidos!

CUIDE DA SUA

SAÚDE BUCAI



(47) 9 9652-9765

ESPECIALIDADES MÉDICAS

com preços reduzidos

Temos parcerias com outros sindicatos de trabalhadores, o que permite atendimento médico a nossos associados e seus dependentes com preços reduzidos.

PARCERIAS



ESPECIALIDADES

Pediatra

Nutricionista

Ginecologista

Clínico Geral

Psicólogo

Oftalmologista

Informações



(47) 3351-2089 / (47) 99982-0327 / (47) 98466-1547

ANGIOLOGISTA E CIRURGIÃO VASCULAR

Dr. Rodrigo Viana	(47) 99950-0100	R. Pastor Sandrescky, 148 - Centro 1, Brusque
Dr. Bernardo Ristow	(47) 3351-2191	R. Barão do Rio Branco, 40 - Centro 1, Brusque
Dr. Ademir Luiz de Nardi	(47) 3351-2011	R. João Bauer, 486 - Centro 1, Brusque
Dr. André Laurindo Cabral	(47) 3044-8585/(47) 99739-2668	R. Ver. Guilherme Niebuhr, 26 - Centro 1, Brusque
Dr. Carlos Germano Ristow	(47) 3351-2191	R. Barão do Rio Branco, 40 - Centro 1, Brusque
Dr. César Valentino Raimondi	(47) 3355-9768	Av. Augusto Bauer, 240 - Jardim Maluche, Brusque

CARDIOLOGISTA

Clínica Médica Amor Saúde	(47) 3380-9899	R. Paes Leme, 11 - Centro 1, Brusque
Dr. Silvio Cleffi	(47) 3332-7872	R. Barão do Rio Branco, 909 - Gaspar
Dr. Hailton Boing Junior	(47) 3355-1904	Av. Augusto Bauer, 240 - Jardim Maluche, Brusque
Dr. Carlos Renato Bortolini	(47) 3355-1904	Av. Augusto Bauer, 240 - Jardim Maluche, Brusque
Dra. Betina Vidotto Imhof	(47) 3355-0548	R. Felipe Schmidt, 172 - Centro 1, Brusque
Dr. Christian Bornschein	(47) 3355-0548	R. Felipe Schmidt, 172 - Centro 1, Brusque
Dr. Júlio César Bork	(47) 3355-0548	R. Felipe Schmidt, 172 - Centro 1, Brusque
Dr. Adrian Kormann	(47)3351-7400/(47) 99218-0427	R. Pastor Sandrescky, 148 - Centro, Brusque

Os 5 Clichês da saúde

Acorde bem!

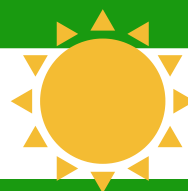

Cuide da sua postura.



Exercite-se.



Mantenha-se hidratado.



Descanse antes de dormir.



CIRURGIÃO APARELHO DIGESTIVO / CIRURGIÃO BARIATRICO E METABÓLICO 5

Dr. Fernando Luis Machado	(47) 3351-3660	Av. Augusto Bauer, 240 - J. Maluche, Brusque
Dr. Fábio Medaglia Filho	(47) 3044-1510	R. Barão do Rio Branco, 40 - Centro 1, Brusque

CIRURGIÃO DE CABEÇA E PESCOÇO

Marcelo Belli	(47) 3049-0394	Rua Felipe Schmitt, 172, Centro, Brusque
---------------	----------------	--

CIRURGIÃO GERAL

Dr. Fabio Medaglia Filho	(47) 3044-1510	R. Barão do Rio Branco, 40 - Centro 1, Brusque
Dr. Marcos Orestes Gonçalves	(47) 3044-1510	R. Barão do Rio Branco, 40 - Centro 1, Brusque
Dr. Jander João Tomazelli	(47) 3350-6528	Av. Augusto Bauer, 240, - Maluche, Brusque
Dra. Lilly Ana Aichinger	(47) 3396-7674	Av. Augusto Bauer, 240 - Maluche, Brusque

CIRURGIÃO PLÁSTICO

Dr. Laercio Cadore	(47) 3351-3636	Av. 1 de Maio, 62 - Centro 1, Brusque
Dr. Gildo Jose da Silva	(47) 3351-2465	R. Barão do Rio Branco, 40 - Centro 1, Brusque
Dra. Sulamita Okayama	(47) 3351-7994/(47) 99603-2136	R. Felipe Schmidt, 172 - Centro 1, Brusque

CLÍNICO GERAL

Dra. Francieli Zanatta	(47) 3350-5028	R. Sete de Setembro, 585 - Santa Rita, Brusque
Dr. Keveni Augusto Feitosa	(47) 3350-5028	R. Sete de Setembro, 585 - Santa Rita, Brusque
Dr. Larissa Acioli	(47) 3350-5028	R. Sete de Setembro, 585 - Santa Rita, Brusque
Dr. Jonas Oscar Paegle	(47) 3351-1171	R. Azambuja, 1089 - Azambuja, Brusque
Dr. José S. Pasqualloto Ribeiro	(47) 3351-1171	R. Azambuja, 1089 - Azambuja, Brusque
Dra. Lilly Ana Aichinger	(47) 3396-7674	Av. Augusto Bauer, 240 - J. Maluche, Brusque
Dra. Suelen Dias Rodrigues	(47) 3354-2415	R. Azambuja, 1089 - Azambuja, Brusque

DERMATOLOGISTA

Dra. Vanessa Bremm	(47) 3355-5050/(47) 99659-6039	Av. Otto Renaux, 174 - Centro 1, Brusque
Dra. Camila Zompero Nogueira	(47) 3351-7994/(47) 99274-7994	R. Felipe Schmidt, 172 - Centro 1, Brusque
Dra. Elizete M. Da C. de Aquim	(47) 3351-2799/(47) 99908-6660	Av. Barão do Rio Branco, 12 - Centro, Brusque
Dr. Luiz Cadore Valle	(47)3355-7049	R. Ver. Guilherme Niebuhr, 101 - Centro, Brusque
Dra. Mariana Isis Wanczinski	(47) 3396-7656	Av. Augusto Bauer, 240 - J. Maluche, Brusque
Dra. Dayana Tomio	(47) 3355-2153	R. Barão do Rio Branco, 12 - Centro, Brusque
Dra. Adma Silva de Lima	(47) 3717-0970	R. Felipe Schmidt, 172 - Centro 1, Brusque
Dr. Jhonatan Luiz Presatto	(47) 3355-0915	Avenida Bepe Roza, 3.750, Centro I, Brusque

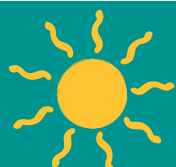

Evite a exposição exagerada ao sol.

Use protetor solar e consuma bastante líquido nas altas temperaturas.

ENDOCRINOLOGISTA

Dr. Osnildo Ramos Reis	(47) 3351-4490/(47) 98901-9748	R. Henrich Richardt Bruno Erbe, nº 30 - Centro 1, Brusque
Dra. Andressa Bornschein	(47) 3351-7994	R. Felipe Schmidt, 172 - Centro 1, Brusque
Dr. Frederico Guimarães Marchisotti	(47) 3396-8370/(47)984947070	Av. Augusto Bauer, 240 - Jardim Maluche, Brusque
Dra. Camila Girardi Pereira	(47) 3355-9768	Av. Augusto Bauer, 240 - Jardim Maluche, Brusque
Dr. Rodrigo Baema de Almeida	(47) 3355-9768	Av. Augusto Bauer, 240 - Jardim Maluche, Brusque

ENDOCRINOLOGISTA PEDIÁTRICO

Dra. Gigliola Müller Pozzebon	(47) 3355-9768	Av. Augusto Bauer, 240 - Jardim Maluche, Brusque
-------------------------------	----------------	--

FISIOTERAPEUTA

Dr. Jeferson Camargo	(47) 98880-3880	R. Adriano Schaeffer, 57 - sala 300 - Centro 1, Brusque
Angel Estúdio de Pilates e Fisioterapia	(47) 9951-4640/(47)99198-7797	R. Gustavo Halfpap, 170 - Centro 1, Brusque
Dr. André H. Teixeira	(47) 3351-2402/(47) 99922-7854	R. Mathilde Hoffmann, 66 - Sl 4/5/6 - Centro 2, Brusque
Dr. Marcel Colzani	(47) 3351-2162/(47) 99911-2923	Rua Heinrich Richard Bruno Erbe, nº 30, SL 302 - Centro, Brusque
Dr. Lucas Mosimann Negrini	(47) 98480-3343	R. Moritz Germano Hoffmann, 180 - Centro 1, Brusque
Dra. Marthina Krieger	(47)99657-1070	R. Hercílio Luz, 236 - Sala 201 - Centro 1, Brusque
Dra. Thaise Willrich	(47) 3019-4040	R. Barão do Rio Branco, 341 - Centro, Brusque

FONOAUDIÓLOGA (O)

Dra. Virginia Kappler Fornari	(47) 3049-1999/(47) 99252-1546	R. Pastor Sandrescky, 149 - Centro 1, Brusque
Dra. Alessandra Martins	(47) 3049-1999/(47)99252-1546	R. Pastor Sandrescky, 149 - Centro 1, Brusque
Dra. Christiane Costa	(47) 3351-2402	R. Mathilde Hoffmann, 66 - Sl 4/5/6 - Centro 2, Brusque
Dra. Francielle S. Oliveira	(47)3354-3440/(47) 99210-4390	R. Ernesto Bianchini, 96 - Guarani, Brusque
Dra. Giovanna Sandri	(47)3354-3440/(47) 99210-4390	R. Ernesto Bianchini, 96 - Guarani, Brusque
Dra. Jaqueline Schweigert	(47)3354-3440/(47) 99210-4390	R. Ernesto Bianchini, 96 - Guarani, Brusque
Dra. Patricia Otake	(47) 3049-0394	Rua Felipe Schmitt, 172, Centro I, Brusque

**Cuide da
Sua Saúde!**

Faça exames de rotina e previsa-de.



GASTROENTERELOGISTA

Dra. Fernanda Oliveira	(47) 3350-5028 / (47) 99161-1766	R. Sete de Setembro, 585 - Santa Rita, Brusque
Dr. Fernando Luis Machado	(47) 3351-3660	Av. Augusto Bauer, 240 - Jardim Maluche, Brusque
Dra. Josiane Fischer	(47) 3351-3660	Av. Augusto Bauer, 240 - Jardim Maluche, Brusque
Dr. Roberto Fontana	(47) 3351-2011	R. João Bauer, 486 - Centro 1, Brusque
Dr. Jander João Tomazelli	(47) 3350-6528	Av. Augusto Bauer, 240 - Jardim Maluche, Brusque
Dr. José Cyro de Moura Gomides	(47) 3351-0087	Av. Augusto Bauer, 240 - Jardim Maluche, Brusque
Dr. Manuel Dominguez Parente	(47) 3354-2415	R. Azambuja, 1089 - Azambuja, Brusque

GINECOLOGISTA

Dr. Delfino João Schaefer	(47) 3351-2215	R. Pastor Sandrescky , 159 - Centro 1, Brusque
Dr. Getulio de Almeida	(47) 3355-5500	R. Henrich Richardt Bruno Erbe, 30 - Centro, Brusque
Dra. Ana Paula F. da Silva	(47) 99950-0100	R. Pastor Sandrescky, 148 - Centro 1, Brusque
Dr. Antonio Waldemar Moser	(47) 3396-7932	R. Pastor Sandrescky, 159 - Centro 1, Brusque
Dra. Bruna de Almeida	(47) 3355-3664	R. Pastor Sandrescky, 159 - Centro 1, Brusque
Dr. Cláudio dos Santos	(47) 3355-2111	R. Barão do Rio Branco, 40 - Centro 1, Brusque
Dr. David Bortot Raspini	(47) 3351-5027	Av. Augusto Bauer, 240 - Jardim Maluche, Brusque
Dra. Gisele Moritz	(47) 3351-2078	R. Hercílio Luz, 228 - Centro, Brusque
Dr. Marcus B. Moritz	(47) 3351-2078	R. Hercílio Luz, 228 - Centro, Brusque
Dr. Mauro Cesar Flores	(47) 3355-3177	R. Henrich Richardt Bruno Erbe, 30 - Centro, Brusque
Dr. André Fernandes Lins	(47) 3355-2834 / (47) 99230-3408	Avenida Otto Renaux, 445 - São Luiz , Brusque
Dra. Camila Morelli	(47) 3355-3664	R. Pastor Sandrescky, 159 - Centro 1, Brusque
Dr. Eduardo Samuel Haubert	(47) 3355-2834 / (47) 99230-3408	Avenida Otto Renaux, 445 - São Luiz , Brusque
Dra. Jaqueline de Souza Silva	(47) 3355-2834 / (47) 99230-3408	Avenida Otto Renaux, 445 - São Luiz , Brusque
Dra. Patrícia G. Sweres	(47) 3351-2996	R. Barão do Rio Branco, 12 - Centro 1, Brusque
Dr. Ary de Souza Dias	(47) 3351-3237	R. Rodrigues Alves, 165 - Centro 1, Brusque
Dr. Paulo Ricardo S. Santos	(47) 3351-1295	R. Heinrich Richard Bruno Erbe, 30 - Centro, Brusque
Dra. Marina Zendron	(47) 3355-5966	R. Rodrigues Alves, 165 - Centro 1, Brusque
Dra. Sarah Kumoto	(47) 3049-0394	Rua Felipe Schmitt, 172, Centro I, Brusque

HEMATOLOGISTA

Dra. Brigitte Brandes	(47) 3351-2170 / (47) 99152-3199	R. Felipe Schmidt, 31 - Centro 1, Brusque
Dr. Fabio Rodrigues Benedetti	(47) 3355-0548	R. Felipe Schmidt, 172 - Centro 1, Brusque

convênio com
hospitais

acesse a relação completa na
página de convênios

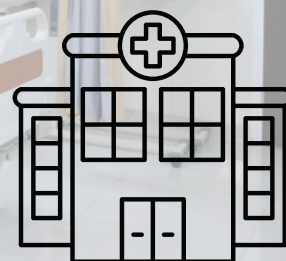

MASTOLOGISTA

Dr. Rafael Reis e Silva

(47) 3351-2115

R. do Convento, 82 - Centro 1, Brusque

NEFROLOGISTA

Dra. Suelen Dias Rodrigues

(47) 3354-2415

R. Azambuja, 1089 - Azambuja, Brusque

NEUROLOGISTA

Clínica Neurológica e Neurocirúrgica de Joinville

(47) 3451-2525

R. Plácido Olímpio de Oliveira, 1244 - Anita Garibaldi, Joinville

Dr. Eduardo N. C. Bergamaschi

(47) 3351-2370

R. Pastor Sandrescky, 149 - Centro 1, Brusque

Dr. Rodrigo Maciel de Freitas

(47) 3044-8585/(47) 99739-2668

R. Ver. Guilherme Niebuhr, 26 - Centro 1, Brusque

Dr. Ismael Paulo Búrigo

(47) 3355-0548

R. Felipe Schmidt, 172 - Centro 1, Brusque

NEUROLOGISTA INFANTIL

Dra. Mayara Vogel

(47) 99601-1227

Rua Pastor Sandrescky, 148 - Centro 1, Brusque

NUTRICIONISTA

Dra. Sabrina Rafaela Pereira

(47) 98434-3363

No sindicato

Dra. Geneci Reis

(47) 3351-2402/(47) 99922-7854

R. Mathilde Hoffmann, 66 - S - Centro 2, Brusque

Dra. Rubimara Graf

(47) 99951-5617

R. Nereu Ramos, 75 - Jardim Maluche, Brusque

Dra. Aline Resner

(47) 3350-6528

Av. Augusto Bauer, 240 - Jardim Maluche, Brusque

Dra. Eduarda Kormann

(47) 3351-0090/(47) 99603-2136

R. Ver. Érico Trupel, 142 - Centro, Guabiruba

Dra. Daniela Dalagnolli

(47) 99977-9136

R. Pastor Sandrescky, 149 - Centro 1, Brusque

Caroline Pozzi Vanelli

(47) 9 9947-8276

Rua Rodolfo Kuckembecker, 123, Maluche, Brusque

NUTRÓLOGO

Dr. Nelson Vasconcellos Filho

(47) 3355-2834/(47) 99230-3408

Av. Dom Joaquim, 677 - Jardim Maluche, Brusque

OFTALMOLOGISTA/OFTALMOLOGISTA PEDIATRA

Dr. Renne Júnior

(47) 3351-0697

R. Gustavo Krieger, 20 - Centro 1, Brusque

Dra. Ana Flávia M. Búrigo

(47) 3355-6910

R. Eduardo Von Buettner, 20 - Centro 1, Brusque

Dra. Bruna M. Deschamps

(47) 3355-6910

R. Eduardo Von Buettner, 20 - Centro 1, Brusque

Dr. Bruno Menino

(47) 3355-6910

R. Eduardo Von Buettner, 20 - Centro 1, Brusque

Dra. Caroline L. Barreto Lohn

(47) 3355-6910

R. Eduardo Von Buettner, 20 - Centro 1, Brusque

Dr. José C. L. Pereira

(47) 3355-6910

R. Eduardo Von Buettner, 20 - Centro 1, Brusque

Dra. Maria A. M. B. Ennes

(47) 3355-6910

R. Eduardo Von Buettner, 20 - Centro 1, Brusque

Dra. Marina S. Estrela

(47) 3355-6910

R. Eduardo Von Buettner, 20 - Centro 1, Brusque

Tá difícil enxergar?**Se isso está acontecendo, é hora de consultar um especialista.**

Verifique a relação de médicos conveniados.

Dr. André Przneyzny*	(47) 3355-5050/(47) 99659-6039	Av. Otto Renaux, 174 - Centro 1, Brusque
Dr. Júlio César Bottós	(47) 3355-5050/(47) 99659-6039	Av. Otto Renaux, 174 - Centro 1, Brusque
Dra. Juliana Mantovani Bottós	(47) 3355-5050/(47) 99659-6039	Av. Otto Renaux, 174 - Centro 1, Brusque
Dra. Julie Ávila Barth Keske	(47) 3355-5050/(47) 99659-6039	Av. Otto Renaux, 174 - Centro 1, Brusque
Dra. Kátia Mantovani Bottós*	(47) 3355-5050/(47) 99659-6039	Av. Otto Renaux, 174 - Centro 1, Brusque
Dr. Mauro Toledo Leite*	(47) 3355-5050/(47) 99659-6039	Av. Otto Renaux, 174 - Centro 1, Brusque
Dra. Rosania Hermsdorsf Ferreira	(47) 3355-5050/(47) 99659-6039	Av. Otto Renaux, 174 - Centro 1, Brusque
Dr. Paulo César de Campos Ferreira	(47) 3355-9125	R. Henrich R. Bruno Erbe, 25 - Centro 1, Brusque
Hospital de Olhos Sadalla Amin Ghanem	(47) 3481-5333	R. Camboriú, 35 - Glória, Joinville

ONCOLOGISTA

Dr. Marcos Orestes Gonçalves	(47) 3044-1510	R. Barão do Rio Branco, 40 - Brusque
Dra. Lilly Ana Aichinger	(47) 3396-7674/(47) 99263-2922	Av. Augusto Bauer, 240 - Maluche, Brusque

ORTOPEDISTA/TRAUMATOLOGISTA

Dr. Juan Khacyo Gonzales (joelho)	(47) 3350-5028	R. 07 de Setembro, 585 - Santa Rita, Brusque
Dr. Gilberto Iwamoto (quadril)	(47) 3355-0422/(47) 98497-3346	R. Azambuja, 1089 - Azambuja, Brusque
Dr. Antonio Custódio de Oliveira (pé e tornozelo)	(47) 3355-0422/(47) 98497-3346	R. Azambuja, 1089 - Azambuja, Brusque
Dr. Bruno Cornelios Leite (Pediátrico)	(47) 3355-0422/(47) 98497-3346	R. Azambuja, 1089 - Azambuja, Brusque
Dr. Carlos Eduardo Buchen (joelho)	(47) 3355-0422	R. Azambuja, 1089 - Azambuja, Brusque
Dr. Francisco Marcondis Penha (coluna)	(47) 3355-0422/(47) 98497-3346	R. Azambuja, 1089 - Azambuja, Brusque
Dr. Henrique S. Figueiredo (mão)	(47) 3355-0422/(47) 98497-3346	R. Azambuja, 1089 - Azambuja, Brusque
Dr. João Paulo Bordin (ombro)	(47) 3355-0422/(47) 98497-3346	R. Azambuja, 1089 - Azambuja, Brusque
Dr. Rafael Barreiros Hofmann (coluna)	(47) 3355-0422/(47) 98497-3346	R. Azambuja, 1089 - Azambuja, Brusque
Dr. Taiuã Milan (quadril)	(47) 3355-0422/(47) 98497-3346	R. Azambuja, 1089 - Azambuja, Brusque
Dr. Joel Mendes (joelho)	(47) 3355-3244	R. Botuvera, 202 - Dom Joaquim, Brusque
Dr. Luis Fernando de Oliveira (mão)	(47) 3396-7674/(47) 99263-2922	Av. Augusto Bauer, 240 - J. Maluche, Brusque
Dr. Sebastião A. Isfer de Lima (joelho)	(47) 3351-2370	R. Pastor Sandrescky, 149 - Centro 1, Brusque
Dr. Teri Roberto Guérios (pé e joelho)	(47) 3355-5251	R. João Luís Gonzaga, 35 - Centro 1, Brusque
Dr. Daniel R. Klein (joelho)	(47) 3044-8585/(47) 99739-2668	R. Ver. Guilherme Niebuhr, 26 - Brusque
Dr. George Maduell de Mattos (ombro e cotovelo)	(47) 3044-8585	R. Ver. Guilherme Niebuhr, 26, Brusque
Dr. Tiago Conrado	(47) 99136-6144/(47)3049-0994	
Dr. Lucas S. Bremm (pé e tornozelo)	(47) 3044-8585/(47) 99739-2668	R. Ver. Guilherme Niebuhr, 26 - Brusque
Dr. Paulo Vinicius Silva (coluna)	(47) 3044-8585/(47) 99739-2668	R. Ver. Guilherme Niebuhr, 26 - Brusque
Dr. Renan Martins Fontana	(47) 3044-8585/(47) 99739-2668	R. Ver. Guilherme Niebuhr, 26 - Brusque
Dr. Rodrigo Vanzeli (pediátrico)	(47) 3044-8585/(47) 99739-2668	R. Ver. Guilherme Niebuhr, 26 - Brusque

Dr. Ademar Aureliano Duarte	(47) 3355-0915	Av. Bepe Rosa, 3.750 - Centro 1, Brusque
Tiago José Conrado	(47) 3049-0394	Rua Felipe Schmitt, 172, Centro I, Brusque
Dr. George Evandro Boos	(47) 3396-9740	Rua Henrich Richard Bruno Erbe, 25 - Centro 1, Brusque

PEDIATRA

Dra. Maria Irene P. M. Fidelis	(47) 3355-2834	Avenida Otto Renaux, 445, São Luiz, Brusque
Dr. Arthur Kistenmacher Neto	(47) 3351-3541	R. Barão do Rio Branco, 265 - Centro 1, Brusque
Dr. Cesar Tournier Elias	(47) 3351-2157	R. Pastor Sandrescky, 148 - Centro 1, Brusque
Dr. Jocelito V. Martinez	(47) 3351-1595	R. Felipe Schmidt, 31 - Centro 1, Brusque
Eliane Faria Isfer de Lima	(47) 3351-2370	R. Pastor Sandrescky, 149 - Centro 1, Brusque
Dra. Marília Novaes Bergamashi	(47) 3351-2370	R. Pastor Sandrescky, 149 - Centro 1, Brusque
Dr. Silvio David Monarim	(47) 3351-5027	Av. Augusto Bauer, 240 - Jardim Maluche, Brusque
Dra. Ana Maria Huber Baur	(47)3355-7049	R. Ver. Guilherme Niebuhr, 101 - Centro 1, Brusque
Dra. Kaline C. de Oliveira	(47) 99619-9886	R. Pastor Sandrescky, 148 - Centro 1, Brusque
Dra. Lisiane T. M. Severo	(47) 3355-2834/947) 99230-3408	Av. Otto Renaux, 445 sala 14 - São Luiz , Brusque

MANTENHA A CARTEIRINHA DE VACINAÇÃO DO SEU BEBÊ EM DIA.

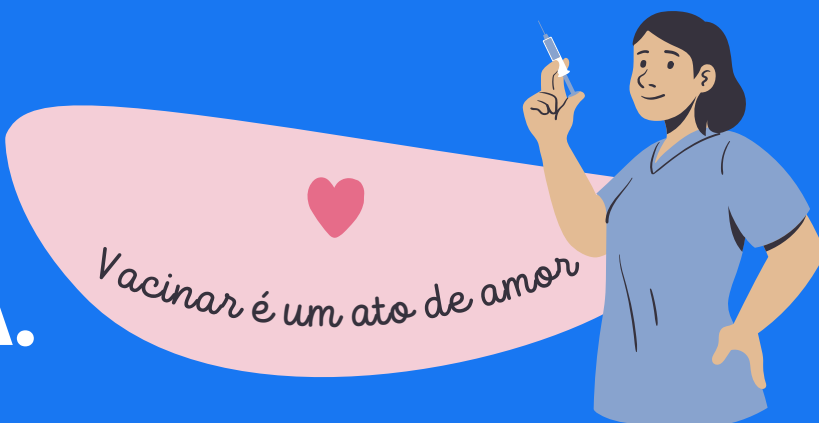

PNEUMOPEDIATRA

Dr. Jocelito V. Martinez	(47) 3351-1595	R. Felipe Schmidt, 31 - Centro 1, Brusque
--------------------------	----------------	---

PNEUMOLOGISTA

Dra. Daniela Salvador Alves	(47) 3251-2499/(47) 99220-1632	Rua Guilherme Wegner, 935 - São Luiz, Brusque
Dra. Cláudia Coronel	(47) 3351-3443	R. Pastor Sandrescky, 148 - sala 10 - Centro 1, Brusque

PROCTOLOGISTA**11**

Dra. Katia Graciosa	(47) 3351-2078	R. Hercílio Luz, 228 - Centro 1, Brusque
Dr. Paulo Coppini	(47) 3396-0125	Av. Augusto Bauer, 240 - Jardim Maluche, Brusque
Dr. Rafael Saadi Junior	(47)3350-6528	Av. Augusto Bauer, 240 - Jardim Maluche, Brusque
Dr. Carlos Coelho	(47)3355-7049	R. Ver. Guilherme Niebuhr, 101 - Centro 1, Brusque

PSICÓLOGO

Dra. Thays Mafra	(47) 99900-6408	No sindicato
Dra. Kécia C. Schwarz	(47) 99149-7607	Av. Cônsul Carlos Renaux,sala 205, Centro, Brusque
Dra. Juliana Marchi	(47) 99129-9965	R. Felipe Schmidt, n°31, - Centro - Brusque
Dra. Victoria N. Loos	(47)3212-5197/(47) 99601-0261	R. Hercílio Luz, 119 - Centro 1, Brusque
Dra. Kathllen Alves Rodrigues Weiss	(47) 3019-4795/(47) 99266-2028	Av. Augusto Bauer, 240 - Jardim Maluche, Brusque
Letícia Bechtold Ebel	(47) 9 9119-7057	Rua Pastor Sandrescki, 159, Centro Médico, Brusque

PSIQUIATRA

Dr. Homero Luis Alves Gastal	(47) 3355-5546	R. Felipe Schmidt, 31 - Centro 1, Brusque
Dr. Antonio Vitor B. M. Barreto	(47) 3396-6259	Av. Augusto Bauer, 240 - Jardim Maluche, Brusque
Dra. Priscila Peagle Beltrão	(47) 3044-1604	R. Felipe Schmidt, 172 - Centro 1, Brusque
Dr. Denys Tomio	(47) 3355-2153	R. Barão do Rio Branco, 12 - Centro 1, Brusque

REUMATOLOGIA

Dr. Roberto Bento	(47)3044-8585/(47) 99739-2668	R. Ver. Guilherme Niebuhr, 26 - Centro 1, Brusque
Dr. Eduardo Belotto	(47) 3355-9768	Av. Augusto Bauer, 240 - Jardim Maluche, Brusque

UROLOGISTA

Dr. Antonio C. Pucci de Oliveira	(47) 3396-2204	R. Azambuja, 1089 - Azambuja, Brusque
Dr. Giovanni Favretto	(47) 3396-2204	R. Azambuja, 1089 - Azambuja, Brusque
Dr. Humberto Teruo Eto	(47) 3044-3400	R. Pastor Sandrescky, 171 - Centro 1, Brusque
Dr. Diogo Edele dos Santos	(47) 3351-0665	R. Ver. Guilherme Niebuhr, 101 - Centro, Brusque
Dr. Rudimar Fernando dos Reis	(47) 3351-1998	R. Barão do Rio Branco, 12 - Centro, Brusque
Dr. Rudimar Fernando dos Reis	(47) 3396-2204	R. Azambuja, 1089 - Azambuja, Brusque

**Antes de agendar qualquer médico conveniado,
entre em contato com o SINTRICOMB**

HOSPITAIS**12**

Hospital Azambuja	(47) 3396-2200	R. Azambuja, 1089 - Azambuja, Brusque
Hospital Dom Joaquim	(47) 3351-0035	R. Botuvera, 202 - Dom Joaquim, Brusque
Hospital Imigrantes	(47) 3308-5000	R. Pastor Sandrescky, 148 - Centro 1, Brusque
Hospital de Olhos Sadalla Amin Ghanem	(47) 3481-5333	R. Camboriú, 35 - Glória, Joinville
Hospital Santa Isabel	(47) 3221-1000	Rua Floriano Peixoto, 300, Centro, Blumenau

CLÍNICAS

Centro de Imagem Azambuja	(47) 3396-2225	R. Azambuja, 1089 - Azambuja, Brusque
Clínica Médica Amor Saúde	(47) 3380-9899	R. Paes Leme, 11 - Centro 1, Brusque
Clínica Médica Santa Rita	(47) 3350-5028	R. Sete de Setembro, 585, 04 - Santa Rita, Brusque
Clínica Neurológica e Neurocirúrgica de Joinville	(47) 3451-2525	R. Plácido Olímpio de Oliveira, 1244 - Anita Garibaldi, Joinville
Bruslife Centro Médico	(47) 3355-2834	Avenida Otto Renaux, 445 - São Luiz, Brusque
Ecomax - Diagnóstico por Imagem	(47) 3251-9900	R. Pastor Sandrescky, 160 - Centro 1, Brusque
Prime Diagnóstico por Imagem	(47) 3351-9160	R. Felipe Schmidt, 172 - Centro 1, Brusque
HC Imagem	(47) 3308-0616	R. Augusto Bauer, 240 - Jardim Maluche, Brusque
HC Imagem	(47) 3308-0616	R. Pastor Sandrescky, 148 - Centro 1, Brusque
Ultra Rad	(47) 3351-5660	R. Melchior Heil, 20 - Centro 1, Brusque
Clínica Dr. Antonio Carlos Sandrini	(47) 3355-3562	R. Pastor Sandrescky, 159 - Centro 1, Brusque
Digimax Medicina Diagnóstica	(47) 3513-0755	R. João Silvino da Cunha, 725 - Sete de Setembro, Gaspar
Dr. Mauro Cesar Flores	(47) 3355-3177	R. Heinrich Richard Bruno Erbe, 30 - Centro, Brusque
Radus Diagnóstico por Imagem	(47) 3351-6300	R. Ver. Guilherme Niebuhr, 101 - Centro 1, Brusque
Raio X Guabiruba	(47) 3355-8206	R. Brusque, 700 - Guabiruba
Cedib Centro Prevenção e Diagnóstico	(47) 3044-1603	R. Felipe Schmidt, 172 - Centro 1, Brusque
Clínica Auditiva Brusque	(47) 3049-1999	R. Pastor Sandrescky, 149 - Centro 1, Brusque
Clínica Monarim (Exames para Crianças)	(47) 3351-5027	Av. Augusto Bauer, 240 - Jardim Maluche, Brusque
Clínica IOT	(47) 3044-8585	R. Ver. Guilherme Niebuhr, 26 - Centro 1, Brusque
Clínica Iris	(47) 3351-0090	R. Ver. Érico Trupel, 142 - Centro 1, Guabiruba
Angiocor	(47)3351-7400	Rua Pastor Sandrescky, 148 - Centro, Brusque
Digimax Medicina Diagnóstica	(47) 3513-0755/ (47) 99986-0368	Rua João Silvino da Cunha, 725, Bairro Sete de Setembro - Gaspar



RECANTO CLARAÍBA

O QUE TEMOS AQUI

Lagoas de pesca
Campos de futebol
Salões de festa
Canchas de bocha
Quiosques
Parque infantil
Bar e lanchonete

Entre em contato



(47) 3351-2089



(47) 9 8466-1547 (Kátia)



www.recantoclaraiiba.com.br

LAZER E DIVERSÃO PARA A FAMÍLIA E OS AMIGOS

localização



**RODOVIA SC 410,
CLARAÍBA, NOVA TRENTO**



@recantoclaraiiba



/recantoclaraiiba



LABORATÓRIOS

Unimed	(47) 3251-2499	R. Moritz Germano Hoffmann, 140 - Centro 1, Brusque
Unimed	(47) 3251-2499	Rod. Antônio Heil, 635 - Santa Terezinha, Brusque
Unimed	(47) 3251-2499	Rua Leoberto Leal, 0150 - Centro, São João Batista
Laboratório Hoffmann	(47) 3351-2647	R. Pastor Sandrescky 148 - Centro 1, Brusque
Laboratório Hoffmann	(47) 3308-5747	Av. Otto Renaux, 445 - São Luiz, Brusque
Laboratório Hoffmann	(47) 3044-6700	Av. Lauro Muller, 121 - Centro 1, Brusque
Laboratório Hoffmann	(47) 3350-2491	R. Santos Dumont, 1483 - Santa Terezinha, Brusque
Laboratório Hoffmann	(47) 3350-5628	R. Botuverá, 202 - Dom Joaquim, Brusque
Laboratório Hoffmann	(47) 3351-2647	R. Luiz Morelli, 134- Centro, Botuverá
Laboratório Hoffmann	(47) 3354-0925	R. 10 de Junho, 253 - Centro, Guabiruba
Laboratório Verner Willrich	(47) 3355-5663	R. Azambuja, 1089 - Azambuja, Brusque
Laboratório Verner Willrich	(47) 3396-8179	Av. Augusto Bauer, 240 - Jardim Maluche, Brusque
Laboratório Verner Willrich	(47) 3350-4428	R. Santos Dumont, 1107 - Santa Terezinha, Brusque
Laboratório Verner Willrich	(47) 3308-2340	R. Marthin Luther, 135 - Centro 1, Brusque
Laboratório Verner Willrich	(47) 3380-4019	R. Itajaí, nº 545 - Vorstadt, Blumenau
Laboratório Verner Willrich	(48) 3265-4495	R. João Antonio da Silva, 25 - Centro, São João Batista
Laboratório Heinz Willrich	(47)3351-1490	R. Adriano Schaefer, 138 - Centro 1, Brusque
Laboratório Heinz Willrich	(47)3351-0239	R. Augusto Klapoth, 276 - Águas Claras, Brusque
Laboratório Heinz Willrich	(47) 3350-1038	R. Alberto Muller, 1229 - Limeira, Brusque
Laboratório Heinz Willrich	(47)3354-0803	R. Brusque, nº 111 - Guabiruba
Hospital Tag Klinik (Hospital Dia)	(47) 3308-9651	R. Guilherme Wegner, 881 - São Luiz, Brusque
Vitalab Laboratório Anatomia Patologica	(47) 3351-0665	R. Vereador Guilherme Niebhur, 41 - Centro, Brusque
Citolabor (exame preventivo)	(47) 98466-4700/ (47) 3351-4406	R. Pastor Sandrescky, 14 - Centro 1, Brusque (anexo ao Hospital Imigrantes)



**SEMPRE LEVE A
SEGURANÇA COM
VOCÊ. NÃO BRINQUE
COM A SUA VIDA.**



**JUNTOS PELA PREVENÇÃO DOS
ACIDENTES DE TRABALHO.**

FARMÁCIAS

Farmácia dos Trabalhadores	(47) 3355-1693	R. Adriano Schaeffer, 185 - Centro 1, Brusque
Farmácia dos Trabalhadores	(47) 3354-4606	R. José Fischer, 91 - Centro, Guabiruba
Farmácia Desconto Fácil	(47) 3350-3377	R. Santos Dumont, 865 - Santa Terezinha, Brusque
Farmácia Preço Popular (todas as cidades)	(47) 3351-9473	Av. Cônsul Carlos Renaux, 120 - Centro 1, Brusque
Farmácia Preço Popular	(47) 3252-0433	R. Sete de Setembro, 585 - Santa Rita, Brusque
Farmácia Preço Popular	(47) 3355-5029	Praça Barão de Schneeberg, 68 - Centro 1, Brusque
Farmácia Preço Popular	(47) 3350-6936	R. Augusto Klapoth, 46 - Águas Claras, Brusque
Farmácia Bom Preço	(47) 3355-7274	Rua Azambuja, 173 - Azambuja, Brusque
Farmácia Bom Preço	(47) 3396-9370	R. do Cedro, 60 - Dom Joaquim, Brusque
Farmácia Brasil Popular (Antiga São Luiz)	(47) 3351-0244	R. São Pedro, 179 - São Pedro
Farmácia Droga Raia	(47) 3019-4859	R. Gustavo Richard, 85 - Centro 1, Brusque
Farmácia Droga Raia	(47) 3354-4650	Praça Barão de Schneeberg, 110 - Centro 1, Brusque
DJ Farma	(47) 3354-1028	R. Padre Antonio Eising, 277 - Azambuja, Brusque
Dermavita	(47) 3355-5525	R. Alexandre Atanázio Gevaerd, 99 - Centro 1, Brusque
Farmácia Sitruba	(47) 3359-1166	R. João Morelli, 134 - Centro, Botuverá
Stylo Farma	(47) 3359-1611	R. Paulo VI, 13 - Centro, Botuverá
Farmácia Jessyca	(48) 3267-0821	R. Praça Getúlio Vargas - Centro, Nova Trento
Farmácia Dehon	(47) 3351-4623	R. Alberto Torres, 37 - Centro 1, Brusque

ACADEMIA/PILATES**17**

Angel Estudio de Pilates	(47)3351-4640	R. Gustavo Halfpap, 170 - Centro II, Brusque
CCN Academia	(47) 3351-0801	R. Henrique Deichman, 61 - Guarani, / Águas Claras
GM Academia	(47) 3351-4292	R. Pomerania, 800, Guabiruba
Viva Sport Academia	(47) 3252-0013	R. Maria Raulino Coelho, 280 - Santa Rita
N&Cia Academia	(47) 9 9269-5237	Rua Luiz Gonzaga Werner 356, Batêas, Brusque

AUTOPEÇAS

Auto Center Amaral	(47) 3350-1390	R. Sete de Setembro, 719 - Santa Rita, Brusque
--------------------	----------------	--

BARBEARIA E SALÃO DE BELEZA

Josi Estetic & Cia	(47) 99103-2667	R. Gerson Venturelli, 14 - Guarani, Brusque
Salão do Cabelo	(47) 99909-1315	R. São Pedro, 957 - São Pedro, Brusque
Taylor Jung - Centro, Brusque - Segunda a Quarta	(47) 99182-2050	R. Paes Leme, 123 - Centro 1, Brusque
Taylor Jung - Guabiruba - Segunda a Quinta	(47) 99160-0697	R. Brusque, 225 - Centro 1, Guabiruba
Belle Vie Ateliê de Estética	(47) 9 9203-8372	Rodovia Antonio Heil, Centro II, Brusque
Pamela Cristiane Bianhezzi	(47) 9 9684-2074	Galeria São José, 09, Centro, Brusque

BOLOS E BISCOITOS

Doce Amora Atelier de Doces (Virginia Amaral)	(47) 99632-7122	Em Brusque
---	-----------------	------------

CHAVEIRO

Beto Chaveiro	(47) 3351-0071	R. Adriano Schaeffer, 56 - Centro 1, Brusque
---------------	----------------	--

CINEMA

Cine Gracher - Unidade Havan	(47) 3351-2991	Rod. Antônio Heil, 200 - Centro 2, Brusque
Cine Gracher - Unidade Shopping Gracher	(47) 3351-2991	Av. Cônsul Carlos Renaux, 56 - Centro 1, Brusque

EMBALAGENS E PAPELARIA

Dokassa Distribuidora e Papelaria	(47) 3211-6700	Av. 1 de Maio, 387 - Primeiro de Maio, Brusque
-----------------------------------	----------------	--

ESCOLAS DE CURSOS/IDIOMAS

For You Idiomas	(47) 3355-5142	R. João Bauer, 263 - Centro 1, Brusque
Dois Amores Centro de Apoio e Contraturno Escolar	(47) 99235-2762	Rua 10 de Junho, 142, Centro, Guabiruba
Lexicall Escola de Línguas	(47) 3350-1416	R. Osvaldo Niebuhr, nº400 - Nova Brasília, Brusque
Get It School	(47) 99902-7774	R. João Bauer, 233 - Centro 1, Brusque
Wizard Idiomas	(47) 3350-6001	R. Humberto Mattioli, 44 - Centro 1, Brusque
Barriga Verde Cursos	(47) 99930-0308	R. Hercílio Luz, nº41 - Sala 33 - Centro 1, Brusque
Escolas SID Informática	(47)33512753/33442753	Rua Rodrigues Alves, 180, Edf. Ipanema, Centro, Brusque
Curso Formação de Costureira Amor Pela Costura	(47) 98880-6320	Uniasselvi - Av. Getúlio Vargas, 63 - Centro 2, Brusque

Ágil Gás	(47) 3355-5522	R. Maximiliano Furbringer, 355 - Souza Cruz, Brusque
Rescarolli Comércio e Transporte de Gás	0800-647-1705	Rua Santa Cruz, 310, Águas Claras, Brusque

HOSPITAL VETERINÁRIO

SOS Animais	(47) 98828-8002	Av. Getúlio Vargas, 11 - Centro 1, Brusque
-------------	-----------------	--

INFORMÁTICA

Hardcomp Informática	(47) 99611-1308	Atendimento Domiciliar
----------------------	-----------------	------------------------

LAZER

Recanto Claraíba	(47) 9 8864-8236	SC 410, Claraíba, Nova Trento
Recanto Paraíso Aventuras	(47) 9 9639-2268	Rio Negrinho, SC

MATERIAL MÉDICO-HOSPITALAR

Cirúrgica Tomazoni	(47) 3044-2946	R. Pastor Sandrescky, 157 - Centro 1, Brusque
--------------------	----------------	---

ÓTICAS

Ótica Bella Rita	(47) 3044-1022	R. Felipe Schmidt, nº 48 - Sala 03 - Centro 1, Brusque
Ótica Boa Visão	(47) 3251-0767	Praça Barão de Schneeberg, 07 - Centro 1, Brusque
Ótica Brusquense	(47) 3350-1283	R. Santos Dumont, 964 - Santa Terezinha, Brusque
Ótica Gevaerd	(47) 3351-4144	Av. Otto Renaux, 182 - São Luiz, Brusque
Ótica Hodecker	(47) 3351-5368	Rodovia Pedro Merizio, 652 - Dom Joaquim, Brusque
Ótica Mercado do Óculos	(47) 98489-5137	Av. Cônsul Carlos Renaux, 137 - Centro 1, Brusque
Ótica Moderna	(47) 3251-0789	Av. Cônsul Carlos Renaux, 97 - Centro 1, Brusque

PISOS E ACABAMENTOS

Toque e Retoque - Acabamentos Ceramicos	(47) 3355-5973	Av. 1 de Maio, 103 - Primeiro de Maio, Brusque
---	----------------	--

PIZZARIA

Pizzaria Don Corleone	(47) 3351-7373	R. Mathilde Hoffmann, 66 - Centro 1, Brusque
-----------------------	----------------	--

RESTAURANTES

Espaço Sabor Restaurante	(47) 3396-6457	Rod. Antônio Heil, 222 - Centro 1, Brusque
Schmitt Buffet e Eventos/ Restaurante AABB	(47) 3351-2519	Av. Arno Carlos Gracher - Centro 1, Brusque

SAPATARIA

Sapataria Pontual Serviços	(47) 99637-3188	Av. Dom Joaquim, 505 - Jardim Maluche, Brusque
----------------------------	-----------------	--

TATTOO

Shakal Tattoo	(47) 98418-1215	Av. Getúlio Vargas, Nº 104 - Sala 15, Centro 2, Brusque
---------------	-----------------	---

Acesse a versão digitalizada
desta cartilha no site do sindicato:

www.sintricombr.com.br

Ou aponte a
câmera do
celular para o
QRCode



MÉDICO GRATUITO

CLÍNICO GERAL

Vagas limitadas para consultas

ENTRE EM CONTATO E AGENDE



(47) 98466-1547



SINTRICOMB

Sindicato dos Trabalhadores nas Indústrias da
Construção e do Mobiliário de Brusque e região

Sede em Brusque

Rua Francisco Cervi, 39, Centro - CEP: 88353-030

Atendimento

Segunda a quinta-feira: das 8h às 12h e das 13h às 18h

Sexta-feira: das 8h às 12h e das 13h às 17h



(47) 9 9982-0327



@sintricomb



/sintricomb



www.sintricomb.com.br



/sintricomb



(47) 3351-2089