



JANEIRO A JULHO DE 2024

benefícios associados

Médicos - Dentistas - Laboratórios - Farmácias - Cinema - Óticas - Cursos

CARTEIRINHA DE ASSOCIADO

Documentos necessários para fazer a carteirinha de associado (a):

- última folha de pagamento - documento pessoal.

Para acrescentar dependentes em sua carteirinha de sócio (a) é necessário a apresentação de documento do dependente.

São eles:

- esposa (Certidão de Casamento/União Estável e Carteira de Trabalho).
- filhos (Certidão da Nascimento ou RG).

A Carteirinha de Associado (a) tem validade de um ano e está identificada no próprio documento.

PAGAMENTO DE REEMBOLSOS SOMENTE ÀS TERÇAS-FEIRAS E QUINTAS-FEIRAS, COM HORÁRIO PREVIAMENTE AGENDADO.

Reembolso para despesas do SÓCIO TITULAR e DEPENDENTES: nem todos os gastos abrangidos pelo convênio terão reembolso. PEÇA INFORMAÇÃO NO SINDICATO.

Os reembolsos serão feitos somente após o pagamento da terceira mensalidade do sindicato.

O limite do reembolso é de OITO VEZES o valor da mensalidade por MÊS, por associado, incluindo nesse valor os gastos com dependentes.

O SINDICATO REEMBOLSA:

- consultas médicas (verificar quais especialidades têm reembolso) e apresentar nota fiscal;
- exames (verificar quais têm reembolso) e apresentar nota fiscal, e resultado do exame;
- medicamentos (verificar quais têm reembolso), apresentar nota fiscal e receita médica;
- lente de óculos (reembolso de uma lente simples) - apresentar nota fiscal e receita médica;

Obs.: reembolso de UM par de lentes por ano para cada integrante da carteirinha.

SERÃO FEITOS REEMBOLSOS DE TODOS OS MÉDICOS, CLÍNICAS, FARMÁCIAS E LENTES DE ÓCULOS CONFORME TABELA DO SINDICATO. ANTES DE FAZER QUALQUER TIPO DE CONSULTA OU EXAME, ENTRE EM CONTATO COM O SINDICATO NO (477) 3351-2089. NOTAS FISCAIS TERÃO 30 DIAS DE VALIDADE DEPOIS DA COMPRA.

O SINDICATO NÃO REEMBOLSA:

- nenhum tipo de cirurgia, despesas hospitalares e procedimentos médicos em geral, medicamentos feitos em hospital, massagens, sabonetes, protetor solar, talco, bronzeador, produtos de higiene bucal, anticoncepcionais, gessos, botas ortopédicas, leite, protetor ocular, fraldas, perfumarias, vitaminas, suplementos, gase, esparadrapos, muletas, entre outros (mesmo que sejam indicados pelo médico).

NENHUM TIPO DE PROCEDIMENTO ODONTOLÓGICO TEM REEMBOLSO,

SERVIÇOS NA SEDE DO SINDICATO

- assessoria jurídica;
- atendimento odontológico GRATUITO em alguns serviços, com hora marcada de segunda a sexta-feira.
- atendimento médico com clínico geral, com horário agendado (GRATUITO).
- xérox gratuito de qualquer documento;
- entrega de kit de material escolar (totalmente gratuito para associados e dependentes de até 16 anos de idade), com apresentação de última folha de pagamento e carteirinha de sócio (a).

ESPECIALIDADES MÉDICAS

com preços reduzidos

Temos parcerias com outros sindicatos de trabalhadores, o que permite atendimento médico a nossos associados e seus dependentes com preços reduzidos.

PARCERIAS



SINDICATO DOS TRABALHADORES NAS INDÚSTRIAS DO VESTUÁRIO, COURO, BORDADOS, CALÇADOS E SIMILARES DE BRUSQUE E GUABIRUBA

ESPECIALIDADES

Pediatra

Nutricionista

Ginecologista

Clínico Geral

Psicólogo

Oftalmologista

Informações



(47) 3351-2089 / (47) 99982-0327 / (47) 98466-1547

ANGIOLOGISTA E CIRURGIÃO VASCULAR

Dr. Rodrigo Viana	(47) 99950-0100	R. Pastor Sandrescky, 148 - Centro 1, Brusque
Dr. Bernardo Ristow	(47) 3351-2191	R. Barão do Rio Branco, 40 - Centro 1, Brusque
Dr. Ademir Luiz de Nardi	(47) 3351-2011	R. João Bauer, 486 - Centro 1, Brusque
Dr. André Laurindo Cabral	(47) 3044-8585/(47) 99739-2668	R. Ver. Guilherme Niebuhr, 26 - Centro 1, Brusque
Dr. Carlos Germano Ristow	(47) 3351-2191	R. Barão do Rio Branco, 40 - Centro 1, Brusque
Dr. César Valentino Raimondi	(47) 3355-9768	Av. Augusto Bauer, 240 - Jardim Maluche, Brusque

CARDIOLOGISTA

Clínica Médica Amor Saúde	(47) 3380-9899	R. Paes Leme, 11 - Centro 1, Brusque
Dr. Silvio Cleffi	(47) 3332-7872	R. Barão do Rio Branco, 909 - Gaspar
Dr. Hailton Boing Junior	(47) 3355-1904	Av. Augusto Bauer, 240 - Jardim Maluche, Brusque
Dr. Carlos Renato Bortolini	(47) 3355-1904	Av. Augusto Bauer, 240 - Jardim Maluche, Brusque
Dra. Betina Vidotto Imhof	(47) 3355-0548	R. Felipe Schmidt, 172 - Centro 1, Brusque
Dr. Christian Bornschein	(47) 3355-0548	R. Felipe Schmidt, 172 - Centro 1, Brusque
Dr. Júlio César Bork	(47) 3355-0548	R. Felipe Schmidt, 172 - Centro 1, Brusque
Dr. Adrian Kormann	(47)3351-7400/(47) 99218-0427	R. Pastor Sandrescky, 148 - Centro, Brusque

Os 5 Clichês da saúde

Acorde bem!

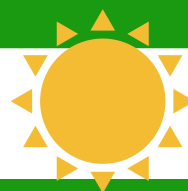

Cuide da sua postura.



Exercite-se.



Mantenha-se hidratado.



Descanse antes de dormir.



CIRURGIÃO APARELHO DIGESTIVO / CIRURGIÃO BARIÁTRICO E METABÓLICO 5

(REEMBOLSO SOMENTE DO VALOR DA CONSULTA)

Dr. Fernando Luis Machado	(47) 3351-3660	Av. Augusto Bauer, 240 - J. Maluche, Brusque
Dr. Fábio Medaglia Filho	(47) 3044-1510	R. Barão do Rio Branco, 40 - Centro 1, Brusque

CIRURGIÃO DE CABEÇA E PESCOÇO

(Reembolso somente de parte do valor da consulta)

Marcelo Belli	(47) 3049-0394	Rua Felipe Schmitt, 172, Centro, Brusque
---------------	----------------	--

CIRURGIÃO GERAL

(Reembolso somente de parte do valor da consulta)

Dr. Fabio Medaglia Filho	(47) 3044-1510	R. Barão do Rio Branco, 40 - Centro 1, Brusque
Dr. Marcos Orestes Gonçalves	(47) 3044-1510	R. Barão do Rio Branco, 40 - Centro 1, Brusque
Dr. Jander João Tomazelli	(47) 3350-6528	Av. Augusto Bauer, 240, - Maluche, Brusque
Dra. Lilly Ana Aichinger	(47) 3396-7674	Av. Augusto Bauer, 240 - Maluche, Brusque

CIRURGIÃO PLÁSTICO

(Reembolso somente de parte do valor da consulta)

Dr. Laercio Cadore	(47) 3351-3636	Av. 1 de Maio, 62 - Centro 1, Brusque
Dr. Gildo Jose da Silva	(47) 3351-2465	R. Barão do Rio Branco, 40 - Centro 1, Brusque
Dra. Sulamita Okayama	(47) 3351-7994/(47) 99603-2136	R. Felipe Schmidt, 172 - Centro 1, Brusque

CLÍNICO GERAL

Dra. Francieli Zanatta	(47) 3350-5028	R. Sete de Setembro, 585 - Santa Rita, Brusque
Dr. Keveni Augusto Feitosa	(47) 3350-5028	R. Sete de Setembro, 585 - Santa Rita, Brusque
Dr. Larissa Acioli	(47) 3350-5028	R. Sete de Setembro, 585 - Santa Rita, Brusque
Dr. Jonas Oscar Paegle	(47) 3351-1171	R. Azambuja, 1089 - Azambuja, Brusque
Dr. José S. Pasqualloto Ribeiro	(47) 3351-1171	R. Azambuja, 1089 - Azambuja, Brusque
Dra. Lilly Ana Aichinger	(47) 3396-7674	Av. Augusto Bauer, 240 - J. Maluche, Brusque
Dra. Suelen Dias Rodrigues	(47) 3354-2415	R. Azambuja, 1089 - Azambuja, Brusque

DERMATOLOGISTA

Dra. Vanessa Bremm	(47) 3355-5050/(47) 99659-6039	Av. Otto Renaux, 174 - Centro 1, Brusque
Dra. Camila Zompero Nogueira	(47) 3351-7994/(47) 99274-7994	R. Felipe Schmidt, 172 - Centro 1, Brusque
Dra. Elizete M. Da C. de Aquim	(47) 3351-2799/(47) 99908-6660	Av. Barão do Rio Branco, 12 - Centro, Brusque
Dr. Luiz Cadore Valle	(47) 3355-7049	R. Ver. Guilherme Niebuhr, 101 - Centro, Brusque
Dra. Mariana Isis Wanczinski	(47) 3396-7656	Av. Augusto Bauer, 240 - J. Maluche, Brusque
Dra. Dayana Tomio	(47) 3355-2153	R. Barão do Rio Branco, 12 - Centro, Brusque
Dra. Adma Silva de Lima	(47) 3717-0970	R. Felipe Schmidt, 172 - Centro 1, Brusque
Dr. Jhonatan Luiz Presatto	(47) 3355-0915	Avenida Bepe Roza, 3.750, Centro I, Brusque

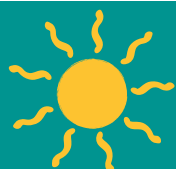

Evite a exposição exagerada ao sol.

Use protetor solar e consuma bastante líquido nas altas temperaturas.

ENDOCRINOLOGISTA

Dr. Osnildo Ramos Reis	(47) 3351-4490/(47) 98901-9748	R. Henrich Richardt Bruno Erbe, nº 30 - Centro 1, Brusque
Dra. Andressa Bornschein	(47) 3351-7994	R. Felipe Schmidt, 172 - Centro 1, Brusque
Dr. Frederico Guimarães Marchisotti	(47) 3396-8370/(47)984947070	Av. Augusto Bauer, 240 - Jardim Maluche, Brusque
Dra. Camila Girardi Pereira	(47) 3355-9768	Av. Augusto Bauer, 240 - Jardim Maluche, Brusque
Dr. Rodrigo Baema de Almeida	(47) 3355-9768	Av. Augusto Bauer, 240 - Jardim Maluche, Brusque

ENDOCRINOLOGISTA PEDIÁTRICO

Dra. Gigliola Müller Pozzebon	(47) 3355-9768	Av. Augusto Bauer, 240 - Jardim Maluche, Brusque
-------------------------------	----------------	--

FISIOTERAPEUTA

(Não tem reembolso)

Dr. Jeferson Camargo	(47) 98880-3880	R. Adriano Schaeffer, 57 - sala 300 - Centro 1, Brusque
Angel Estúdio de Pilates e Fisioterapia	(47) 9951-4640/(47)99198-7797	R. Gustavo Halfpap, 170 - Centro 1, Brusque
Dr. André H. Teixeira	(47) 3351-2402/(47) 99922-7854	R. Mathilde Hoffmann, 66 - Sl 4/5/6 - Centro 2, Brusque
Dr. Marcel Colzani	(47) 3351-2162/(47) 99911-2923	Rua Heinrich Richard Bruno Erbe, nº 30, SL 302 - Centro, Brusque
Dr. Lucas Mosimann Negrini	(47) 98480-3343	R. Moritz Germano Hoffmann, 180 - Centro 1, Brusque
Dra. Marthina Krieger	(47)99657-1070	R. Hercílio Luz, 236 - Sala 201 - Centro 1, Brusque
Dra. Thaise Willrich	(47) 3019-4040	R. Barão do Rio Branco, 341 - Centro, Brusque

FONOAUDIÓLOGA (O)

(Não tem reembolso)

Dra. Virginia Kappler Fornari	(47) 3049-1999/(47) 99252-1546	R. Pastor Sandrescky, 149 - Centro 1, Brusque
Dra. Alessandra Martins	(47) 3049-1999/(47)99252-1546	R. Pastor Sandrescky, 149 - Centro 1, Brusque
Dra. Christiane Costa	(47) 3351-2402	R. Mathilde Hoffmann, 66 - Sl 4/5/6 - Centro 2, Brusque
Dra. Francielle S. Oliveira	(47)3354-3440/(47) 99210-4390	R. Ernesto Bianchini, 96 - Guarani, Brusque
Dra. Giovanna Sandri	(47)3354-3440/(47) 99210-4390	R. Ernesto Bianchini, 96 - Guarani, Brusque
Dra. Jaqueline Schweigert	(47)3354-3440/(47) 99210-4390	R. Ernesto Bianchini, 96 - Guarani, Brusque
Dra. Patricia Otake	(47) 3049-0394	Rua Felipe Schmitt, 172, Centro I, Brusque

**Cuide da
Sua Saúde!**

Faça exames de rotina e previsa-de.



GASTROENTERELOGISTA

Dra. Fernanda Oliveira	(47) 3350-5028 / (47) 99161-1766	R. Sete de Setembro, 585 - Santa Rita, Brusque
Dr. Fernando Luis Machado	(47) 3351-3660	Av. Augusto Bauer, 240 - Jardim Maluche, Brusque
Dra. Josiane Fischer	(47) 3351-3660	Av. Augusto Bauer, 240 - Jardim Maluche, Brusque
Dr. Roberto Fontana	(47) 3351-2011	R. João Bauer, 486 - Centro 1, Brusque
Dr. Jander João Tomazelli	(47) 3350-6528	Av. Augusto Bauer, 240 - Jardim Maluche, Brusque
Dr. José Cyro de Moura Gomides	(47) 3351-0087	Av. Augusto Bauer, 240 - Jardim Maluche, Brusque
Dr. Manuel Dominguez Parente	(47) 3354-2415	R. Azambuja, 1089 - Azambuja, Brusque

GINECOLOGISTA

Dr. Delfino João Schaefer	(47) 3351-2215	R. Pastor Sandrescky , 159 - Centro 1, Brusque
Dr. Getulio de Almeida	(47) 3355-5500	R. Henrich Richardt Bruno Erbe, 30 - Centro, Brusque
Dra. Ana Paula F. da Silva	(47) 99950-0100	R. Pastor Sandrescky, 148 - Centro 1, Brusque
Dr. Antonio Waldemar Moser	(47) 3396-7932	R. Pastor Sandrescky, 159 - Centro 1, Brusque
Dra. Bruna de Almeida	(47) 3355-3664	R. Pastor Sandrescky, 159 - Centro 1, Brusque
Dr. Cláudio dos Santos	(47) 3355-2111	R. Barão do Rio Branco, 40 - Centro 1, Brusque
Dr. David Bortot Raspini	(47) 3351-5027	Av. Augusto Bauer, 240 - Jardim Maluche, Brusque
Dra. Gisele Moritz	(47) 3351-2078	R. Hercílio Luz, 228 - Centro, Brusque
Dr. Marcus B. Moritz	(47) 3351-2078	R. Hercílio Luz, 228 - Centro, Brusque
Dr. Mauro Cesar Flores	(47) 3355-3177	R. Henrich Richardt Bruno Erbe, 30 - Centro, Brusque
Dr. André Fernandes Lins	(47) 3355-2834 / (47) 99230-3408	Avenida Otto Renaux, 445 - São Luiz , Brusque
Dra. Camila Morelli	(47) 3355-3664	R. Pastor Sandrescky, 159 - Centro 1, Brusque
Dr. Eduardo Samuel Haubert	(47) 3355-2834 / (47) 99230-3408	Avenida Otto Renaux, 445 - São Luiz , Brusque
Dra. Jaqueline de Souza Silva	(47) 3355-2834 / (47) 99230-3408	Avenida Otto Renaux, 445 - São Luiz , Brusque
Dra. Patrícia G. Sweres	(47) 3351-2996	R. Barão do Rio Branco, 12 - Centro 1, Brusque
Dr. Ary de Souza Dias	(47) 3351-3237	R. Rodrigues Alves, 165 - Centro 1, Brusque
Dr. Paulo Ricardo S. Santos	(47) 3351-1295	R. Heinrich Richard Bruno Erbe, 30 - Centro, Brusque
Dra. Marina Zendron	(47) 3355-5966	R. Rodrigues Alves, 165 - Centro 1, Brusque
Dra. Sarah Kumoto	(47) 3049-0394	Rua Felipe Schmitt, 172, Centro I, Brusque

HEMATOLOGISTA

Dra. Brigitte Brandes	(47) 3351-2170 / (47) 99152-3199	R. Felipe Schmidt, 31 - Centro 1, Brusque
Dr. Fabio Rodrigues Benedetti	(47) 3355-0548	R. Felipe Schmidt, 172 - Centro 1, Brusque

convênio com
hospitais

acesse a relação completa na
página de convênios

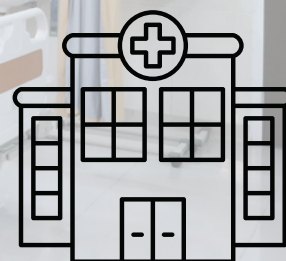

MASTOLOGISTA

Dr. Rafael Reis e Silva

(47) 3351-2115

R. do Convento, 82 - Centro 1, Brusque

NEFROLOGISTA

Dra. Suelen Dias Rodrigues

(47) 3354-2415

R. Azambuja, 1089 - Azambuja, Brusque

NEUROLOGISTA

Clínica Neurológica e Neurocirúrgica de Joinville

(47) 3451-2525

R. Plácido Olímpio de Oliveira, 1244 - Anita Garibaldi, Joinville

Dr. Eduardo N. C. Bergamaschi

(47) 3351-2370

R. Pastor Sandrescky, 149 - Centro 1, Brusque

Dr. Rodrigo Maciel de Freitas

(47) 3044-8585/(47) 99739-2668

R. Ver. Guilherme Niebuhr, 26 - Centro 1, Brusque

Dr. Ismael Paulo Búrigo

(47) 3355-0548

R. Felipe Schmidt, 172 - Centro 1, Brusque

NEUROLOGISTA INFANTIL

Dra. Mayara Vogel

(47) 99601-1227

Rua Pastor Sandrescky, 148 - Centro 1, Brusque

NUTRICIONISTA**(Não tem reembolso)**

Dra. Sabrina Rafaela Pereira

(47) 98434-3363

No sindicato

Dra. Geneci Reis

(47) 3351-2402/(47) 99922-7854

R. Mathilde Hoffmann, 66 - S - Centro 2, Brusque

Dra. Rubimara Graf

(47) 99951-5617

R. Nereu Ramos, 75 - Jardim Maluche, Brusque

Dra. Aline Resner

(47) 3350-6528

Av. Augusto Bauer, 240 - Jardim Maluche, Brusque

Dra. Eduarda Kormann

(47) 3351-0090/(47) 99603-2136

R. Ver. Érico Trupel, 142 - Centro, Guabiruba

Dra. Daniela Dalagnolli

(47) 99977-9136

R. Pastor Sandrescky, 149 - Centro 1, Brusque

Caroline Pozzi Vanelli

(47) 9 9947-8276

Rua Rodolfo Kuckembecker, 123, Maluche, Brusque

NUTRÓLOGO

Dr. Nelson Vasconcellos Filho

(47) 3355-2834/(47) 99230-3408

Av. Dom Joaquim, 677 - Jardim Maluche, Brusque

OFTALMOLOGISTA/OFTALMOLOGISTA PEDIATRA

Dr. Renne Júnior

(47) 3351-0697

R. Gustavo Krieger, 20 - Centro 1, Brusque

Dra. Ana Flávia M. Búrigo

(47) 3355-6910

R. Eduardo Von Buettner, 20 - Centro 1, Brusque

Dra. Bruna M. Deschamps

(47) 3355-6910

R. Eduardo Von Buettner, 20 - Centro 1, Brusque

Dr. Bruno Menino

(47) 3355-6910

R. Eduardo Von Buettner, 20 - Centro 1, Brusque

Dra. Caroline L. Barreto Lohn

(47) 3355-6910

R. Eduardo Von Buettner, 20 - Centro 1, Brusque

Dr. José C. L. Pereira

(47) 3355-6910

R. Eduardo Von Buettner, 20 - Centro 1, Brusque

Dra. Maria A. M. B. Ennes

(47) 3355-6910

R. Eduardo Von Buettner, 20 - Centro 1, Brusque

Dra. Marina S. Estrela

(47) 3355-6910

R. Eduardo Von Buettner, 20 - Centro 1, Brusque

Tá difícil enxergar?**Se isso está acontecendo, é hora de consultar um especialista.**

Verifique a relação de médicos conveniados.

Dr. André Przneyzny*	(47) 3355-5050/(47) 99659-6039	Av. Otto Renaux, 174 - Centro 1, Brusque
Dr. Júlio César Bottós	(47) 3355-5050/(47) 99659-6039	Av. Otto Renaux, 174 - Centro 1, Brusque
Dra. Juliana Mantovani Bottós	(47) 3355-5050/(47) 99659-6039	Av. Otto Renaux, 174 - Centro 1, Brusque
Dra. Julie Ávila Barth Keske	(47) 3355-5050/(47) 99659-6039	Av. Otto Renaux, 174 - Centro 1, Brusque
Dra. Kátia Mantovani Bottós*	(47) 3355-5050/(47) 99659-6039	Av. Otto Renaux, 174 - Centro 1, Brusque
Dr. Mauro Toledo Leite*	(47) 3355-5050/(47) 99659-6039	Av. Otto Renaux, 174 - Centro 1, Brusque
Dra. Rosania Hermsdorsf Ferreira	(47) 3355-5050/(47) 99659-6039	Av. Otto Renaux, 174 - Centro 1, Brusque
Dr. Paulo César de Campos Ferreira	(47) 3355-9125	R. Henrich R. Bruno Erbe, 25 - Centro 1, Brusque
Hospital de Olhos Sadalla Amin Ghanem	(47) 3481-5333	R. Camboriú, 35 - Glória, Joinville

ONCOLOGISTA

Dr. Marcos Orestes Gonçalves	(47) 3044-1510	R. Barão do Rio Branco, 40 - Brusque
Dra. Lilly Ana Aichinger	(47) 3396-7674/(47) 99263-2922	Av. Augusto Bauer, 240 - Maluche, Brusque

ORTOPEDISTA/TRAUMATOLOGISTA

Dr. Juan Khacyo Gonzales (joelho)	(47) 3350-5028	R. 07 de Setembro, 585 - Santa Rita, Brusque
Dr. Gilberto Iwamoto (quadril)	(47) 3355-0422/(47) 98497-3346	R. Azambuja, 1089 - Azambuja, Brusque
Dr. Antonio Custódio de Oliveira (pé e tornozelo)	(47) 3355-0422/(47) 98497-3346	R. Azambuja, 1089 - Azambuja, Brusque
Dr. Bruno Cornelios Leite (Pediátrico)	(47) 3355-0422/(47) 98497-3346	R. Azambuja, 1089 - Azambuja, Brusque
Dr. Carlos Eduardo Buchen (joelho)	(47) 3355-0422	R. Azambuja, 1089 - Azambuja, Brusque
Dr. Francisco Marcondis Penha (coluna)	(47) 3355-0422/(47) 98497-3346	R. Azambuja, 1089 - Azambuja, Brusque
Dr. Henrique S. Figueiredo (mão)	(47) 3355-0422/(47) 98497-3346	R. Azambuja, 1089 - Azambuja, Brusque
Dr. João Paulo Bordin (ombro)	(47) 3355-0422/(47) 98497-3346	R. Azambuja, 1089 - Azambuja, Brusque
Dr. Rafael Barreiros Hofmann (coluna)	(47) 3355-0422/(47) 98497-3346	R. Azambuja, 1089 - Azambuja, Brusque
Dr. Taiuã Milan (quadril)	(47) 3355-0422/(47) 98497-3346	R. Azambuja, 1089 - Azambuja, Brusque
Dr. Joel Mendes (joelho)	(47) 3355-3244	R. Botuvera, 202 - Dom Joaquim, Brusque
Dr. Luis Fernando de Oliveira (mão)	(47) 3396-7674/(47) 99263-2922	Av. Augusto Bauer, 240 - J. Maluche, Brusque
Dr. Sebastião A. Isfer de Lima (joelho)	(47) 3351-2370	R. Pastor Sandrescky, 149 - Centro 1, Brusque
Dr. Teri Roberto Guérios (pé e joelho)	(47) 3355-5251	R. João Luís Gonzaga, 35 - Centro 1, Brusque
Dr. Daniel R. Klein (joelho)	(47) 3044-8585/(47) 99739-2668	R. Ver. Guilherme Niebuhr, 26 - Brusque
Dr. George Maduell de Mattos (ombro e cotovelo)	(47) 3044-8585	R. Ver. Guilherme Niebuhr, 26, Brusque
Dr. Tiago Conrado	(47) 99136-6144/(47)3049-0994	
Dr. Lucas S. Bremm (pé e tornozelo)	(47) 3044-8585/(47) 99739-2668	R. Ver. Guilherme Niebuhr, 26 - Brusque
Dr. Paulo Vinicius Silva (coluna)	(47) 3044-8585/(47) 99739-2668	R. Ver. Guilherme Niebuhr, 26 - Brusque
Dr. Renan Martins Fontana	(47) 3044-8585/(47) 99739-2668	R. Ver. Guilherme Niebuhr, 26 - Brusque
Dr. Rodrigo Vanzeli (pediátrico)	(47) 3044-8585/(47) 99739-2668	R. Ver. Guilherme Niebuhr, 26 - Brusque

Dr. Ademar Aureliano Duarte	(47) 3355-0915	Av. Bepe Rosa, 3.750 - Centro 1, Brusque
Tiago José Conrado	(47) 3049-0394	Rua Felipe Schmitt, 172, Centro I, Brusque
Dr. George Evandro Boos	(47) 3396-9740	Rua Henrich Richard Bruno Erbe, 25 - Centro 1, Brusque

PEDIATRA

Dra. Maria Irene P. M. Fidelis	(47) 3355-2834	Avenida Otto Renaux, 445, São Luiz, Brusque
Dr. Arthur Kistenmacher Neto	(47) 3351-3541	R. Barão do Rio Branco, 265 - Centro 1, Brusque
Dr. Cesar Tournier Elias	(47) 3351-2157	R. Pastor Sandrescky, 148 - Centro 1, Brusque
Dr. Jocelito V. Martinez	(47) 3351-1595	R. Felipe Schmidt, 31 - Centro 1, Brusque
Eliane Faria Isfer de Lima	(47) 3351-2370	R. Pastor Sandrescky, 149 - Centro 1, Brusque
Dra. Marília Novaes Bergamashi	(47) 3351-2370	R. Pastor Sandrescky, 149 - Centro 1, Brusque
Dr. Silvio David Monarim	(47) 3351-5027	Av. Augusto Bauer, 240 - Jardim Maluche, Brusque
Dra. Ana Maria Huber Baur	(47)3355-7049	R. Ver. Guilherme Niebuhr, 101 - Centro 1, Brusque
Dra. Kaline C. de Oliveira	(47) 99619-9886	R. Pastor Sandrescky, 148 - Centro 1, Brusque
Dra. Lisiane T. M. Severo	(47) 3355-2834/947) 99230-3408	Av. Otto Renaux, 445 sala 14 - São Luiz , Brusque

MANTENHA A CARTEIRINHA DE VACINAÇÃO DO SEU BEBÊ EM DIA.

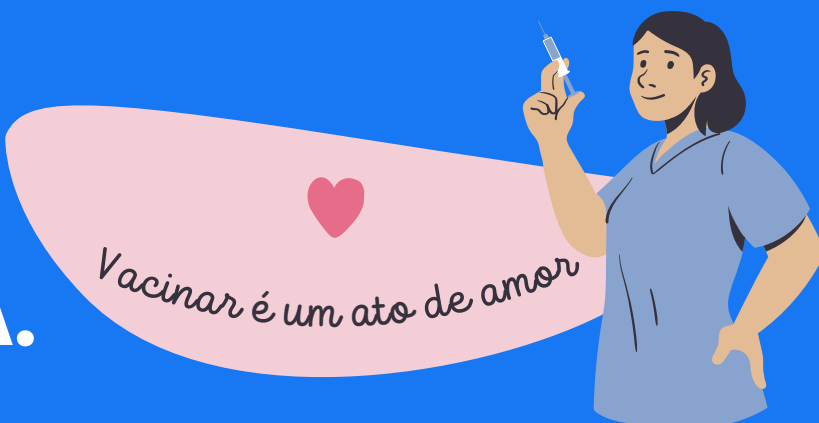

PNEUMOPEDIATRA

Dr. Jocelito V. Martinez	(47) 3351-1595	R. Felipe Schmidt, 31 - Centro 1, Brusque
--------------------------	----------------	---

PNEUMOLOGISTA

Dra. Daniela Salvador Alves	(47) 3251-2499/(47) 99220-1632	Rua Guilherme Wegner, 935 - São Luiz, Brusque
Dra. Cláudia Coronel	(47) 3351-3443	R. Pastor Sandrescky, 148 - sala 10 - Centro 1, Brusque

PROCTOLOGISTA**11**

Dra. Katia Graciosa	(47) 3351-2078	R. Hercílio Luz, 228 - Centro 1, Brusque
Dr. Paulo Coppini	(47) 3396-0125	Av. Augusto Bauer, 240 - Jardim Maluche, Brusque
Dr. Rafael Saadi Junior	(47)3350-6528	Av. Augusto Bauer, 240 - Jardim Maluche, Brusque
Dr. Carlos Coelho	(47)3355-7049	R. Ver. Guilherme Niebuhr, 101 - Centro 1, Brusque

PSICÓLOGO**(Não tem reembolso)**

Dra. Thays Mafra	(47) 99900-6408	No sindicato
Dra. Kécia C. Schwarz	(47) 99149-7607	Av. Cônsul Carlos Renaux, sala 205, Centro, Brusque
Dra. Juliana Marchi	(47) 99129-9965	R. Felipe Schmidt, nº31, - Centro - Brusque
Dra. Victoria N. Loos	(47)3212-5197/(47) 99601-0261	R. Hercílio Luz, 119 - Centro 1, Brusque
Dra. Kathllen Alves Rodrigues Weiss	(47) 3019-4795/(47) 99266-2028	Av. Augusto Bauer, 240 - Jardim Maluche, Brusque
Letícia Bechtold Ebel	(47) 9 9119-7057	Rua Pastor Sandrescki, 159, Centro Médico, Brusque

PSIQUIATRA

Dr. Homero Luis Alves Gastal	(47) 3355-5546	R. Felipe Schmidt, 31 - Centro 1, Brusque
Dr. Antonio Vitor B. M. Barreto	(47) 3396-6259	Av. Augusto Bauer, 240 - Jardim Maluche, Brusque
Dra. Priscila Peagle Beltrão	(47) 3044-1604	R. Felipe Schmidt, 172 - Centro 1, Brusque
Dr. Denys Tomio	(47) 3355-2153	R. Barão do Rio Branco, 12 - Centro 1, Brusque

REUMATOLOGIA

Dr. Roberto Bento	(47)3044-8585/(47) 99739-2668	R. Ver. Guilherme Niebuhr, 26 - Centro 1, Brusque
Dr. Eduardo Belotto	(47) 3355-9768	Av. Augusto Bauer, 240 - Jardim Maluche, Brusque

UROLOGISTA

Dr. Antonio C. Pucci de Oliveira	(47) 3396-2204	R. Azambuja, 1089 - Azambuja, Brusque
Dr. Giovanni Favretto	(47) 3396-2204	R. Azambuja, 1089 - Azambuja, Brusque
Dr. Humberto Teruo Eto	(47) 3044-3400	R. Pastor Sandrescky, 171 - Centro 1, Brusque
Dr. Diogo Edele dos Santos	(47) 3351-0665	R. Ver. Guilherme Niebuhr, 101 - Centro, Brusque
Dr. Rudimar Fernando dos Reis	(47) 3351-1998	R. Barão do Rio Branco, 12 - Centro, Brusque
Dr. Rudimar Fernando dos Reis	(47) 3396-2204	R. Azambuja, 1089 - Azambuja, Brusque

**Antes de agendar qualquer médico conveniado,
entre em contato com o SINTRICOMB**

HOSPITAIS**12**

Hospital Azambuja	(47) 3396-2200	R. Azambuja, 1089 - Azambuja, Brusque
Hospital Dom Joaquim	(47) 3351-0035	R. Botuvera, 202 - Dom Joaquim, Brusque
Hospital Imigrantes	(47) 3308-5000	R. Pastor Sandrescky, 148 - Centro 1, Brusque
Hospital de Olhos Sadalla Amin Ghanem	(47) 3481-5333	R. Camboriú, 35 - Glória, Joinville
Hospital Santa Isabel	(47) 3221-1000	Rua Floriano Peixoto, 300, Centro, Blumenau

CLÍNICAS

Centro de Imagem Azambuja	(47) 3396-2225	R. Azambuja, 1089 - Azambuja, Brusque
Clínica Médica Amor Saúde	(47) 3380-9899	R. Paes Leme, 11 - Centro 1, Brusque
Clínica Médica Santa Rita	(47) 3350-5028	R. Sete de Setembro, 585, 04 - Santa Rita, Brusque
Clínica Neurológica e Neurocirúrgica de Joinville	(47) 3451-2525	R. Plácido Olímpio de Oliveira, 1244 - Anita Garibaldi, Joinville
Bruslife Centro Médico	(47) 3355-2834	Avenida Otto Renaux, 445 - São Luiz, Brusque
Ecomax - Diagnóstico por Imagem	(47) 3251-9900	R. Pastor Sandrescky, 160 - Centro 1, Brusque
Prime Diagnóstico por Imagem	(47) 3351-9160	R. Felipe Schmidt, 172 - Centro 1, Brusque
HC Imagem	(47) 3308-0616	R. Augusto Bauer, 240 - Jardim Maluche, Brusque
HC Imagem	(47) 3308-0616	R. Pastor Sandrescky, 148 - Centro 1, Brusque
Ultra Rad	(47) 3351-5660	R. Melchior Heil, 20 - Centro 1, Brusque
Clínica Dr. Antonio Carlos Sandrini	(47) 3355-3562	R. Pastor Sandrescky, 159 - Centro 1, Brusque
Digimax Medicina Diagnóstica	(47) 3513-0755	R. João Silvino da Cunha, 725 - Sete de Setembro, Gaspar
Dr. Mauro Cesar Flores	(47) 3355-3177	R. Heinrich Richard Bruno Erbe, 30 - Centro, Brusque
Radus Diagnóstico por Imagem	(47) 3351-6300	R. Ver. Guilherme Niebuhr, 101 - Centro 1, Brusque
Raio X Guabiruba	(47) 3355-8206	R. Brusque, 700 - Guabiruba
Cedib Centro Prevenção e Diagnóstico	(47) 3044-1603	R. Felipe Schmidt, 172 - Centro 1, Brusque
Clínica Auditiva Brusque	(47) 3049-1999	R. Pastor Sandrescky, 149 - Centro 1, Brusque
Clínica Monarim (Exames para Crianças)	(47) 3351-5027	Av. Augusto Bauer, 240 - Jardim Maluche, Brusque
Clínica IOT	(47) 3044-8585	R. Ver. Guilherme Niebuhr, 26 - Centro 1, Brusque
Clínica Iris	(47) 3351-0090	R. Ver. Érico Trupel, 142 - Centro 1, Guabiruba
Angiocor	(47)3351-7400	Rua Pastor Sandrescky, 148 - Centro, Brusque
Digimax Medicina Diagnóstica	(47) 3513-0755/ (47) 99986-0368	Rua João Silvino da Cunha, 725, Bairro Sete de Setembro - Gaspar





RECANTO CLARAÍBA

O QUE TEMOS AQUI

Lagoas de pesca
Campos de futebol
Salões de festa
Canchas de bocha
Quiosques
Parque infantil
Bar e lanchonete

Entre em contato

-  (47) 3351-2089
-  (47) 9 8466-1547 (Kátia)
-  www.recantoclaraiba.com.br

LAZER E DIVERSÃO PARA A FAMÍLIA E OS AMIGOS

localização



**RODOVIA SC 410,
CLARAÍBA, NOVA TRENTO**



@recantoclaraiba



/recantoclaraiba

LABORATÓRIOS



Unimed	(47) 3251-2499	R. Moritz Germano Hoffmann, 140 - Centro 1, Brusque
Unimed	(47) 3251-2499	Rod. Antônio Heil, 635 - Santa Terezinha, Brusque
Unimed	(47) 3251-2499	Rua Leoberto Leal, 0150 - Centro, São João Batista
Laboratório Hoffmann	(47) 3351-2647	R. Pastor Sandrescky 148 - Centro 1, Brusque
Laboratório Hoffmann	(47) 3308-5747	Av. Otto Renaux, 445 - São Luiz, Brusque
Laboratório Hoffmann	(47) 3044-6700	Av. Lauro Muller, 121 - Centro 1, Brusque
Laboratório Hoffmann	(47) 3350-2491	R. Santos Dumont, 1483 - Santa Terezinha, Brusque
Laboratório Hoffmann	(47) 3350-5628	R. Botuverá, 202 - Dom Joaquim, Brusque
Laboratório Hoffmann	(47) 3351-2647	R. Luiz Morelli, 134- Centro, Botuverá
Laboratório Hoffmann	(47) 3354-0925	R. 10 de Junho, 253 - Centro, Guabiruba
Laboratório Verner Willrich	(47) 3355-5663	R. Azambuja, 1089 - Azambuja, Brusque
Laboratório Verner Willrich	(47) 3396-8179	Av. Augusto Bauer, 240 - Jardim Maluche, Brusque
Laboratório Verner Willrich	(47) 3350-4428	R. Santos Dumont, 1107 - Santa Terezinha, Brusque
Laboratório Verner Willrich	(47) 3308-2340	R. Marthin Luther, 135 - Centro 1, Brusque
Laboratório Verner Willrich	(47) 3380-4019	R. Itajaí, nº 545 - Vorstadt, Blumenau
Laboratório Verner Willrich	(48) 3265-4495	R. João Antonio da Silva, 25 - Centro, São João Batista
Laboratório Heinz Willrich	(47)3351-1490	R. Adriano Schaefer, 138 - Centro 1, Brusque
Laboratório Heinz Willrich	(47)3351-0239	R. Augusto Klapoth, 276 - Águas Claras, Brusque
Laboratório Heinz Willrich	(47) 3350-1038	R. Alberto Muller, 1229 - Limeira, Brusque
Laboratório Heinz Willrich	(47)3354-0803	R. Brusque, nº 111 - Guabiruba
Hospital Tag Klinik (Hospital Dia)	(47) 3308-9651	R. Guilherme Wegner, 881 - São Luiz, Brusque
Vitalab Laboratório Anatomia Patologica	(47) 3351-0665	R. Vereador Guilherme Niebhur, 41 - Centro, Brusque
Citolabor (exame preventivo)	(47) 98466-4700/ (47) 3351-4406	R. Pastor Sandrescky, 14 - Centro 1, Brusque (anexo ao Hospital Imigrantes)



**SEMPRE LEVE A
SEGURANÇA COM
VOCÊ. NÃO BRINQUE
COM A SUA VIDA.**



**JUNTOS PELA PREVENÇÃO DOS
ACIDENTES DE TRABALHO.**

FARMÁCIAS

Farmácia dos Trabalhadores	(47) 3355-1693	R. Adriano Schaeffer, 185 - Centro 1, Brusque
Farmácia dos Trabalhadores	(47) 3354-4606	R. José Fischer, 91 - Centro, Guabiruba
Farmácia Desconto Fácil	(47) 3350-3377	R. Santos Dumont, 865 - Santa Terezinha, Brusque
Farmácia Preço Popular (todas as cidades)	(47) 3351-9473	Av. Cônsul Carlos Renaux, 120 - Centro 1, Brusque
Farmácia Preço Popular	(47) 3252-0433	R. Sete de Setembro, 585 - Santa Rita, Brusque
Farmácia Preço Popular	(47) 3355-5029	Praça Barão de Schneeberg, 68 - Centro 1, Brusque
Farmácia Preço Popular	(47) 3350-6936	R. Augusto Klapoth, 46 - Águas Claras, Brusque
Farmácia Bom Preço	(47) 3355-7274	Rua Azambuja, 173 - Azambuja, Brusque
Farmácia Bom Preço	(47) 3396-9370	R. do Cedro, 60 - Dom Joaquim, Brusque
Farmácia Brasil Popular (Antiga São Luiz)	(47) 3351-0244	R. São Pedro, 179 - São Pedro
Farmácia Droga Raia	(47) 3019-4859	R. Gustavo Richard, 85 - Centro 1, Brusque
Farmácia Droga Raia	(47) 3354-4650	Praça Barão de Schneeberg, 110 - Centro 1, Brusque
DJ Farma	(47) 3354-1028	R. Padre Antonio Eising, 277 - Azambuja, Brusque
Dermavita	(47) 3355-5525	R. Alexandre Atanázio Gevaerd, 99 - Centro 1, Brusque
Farmácia Sitruba	(47) 3359-1166	R. João Morelli, 134 - Centro, Botuverá
Stylo Farma	(47) 3359-1611	R. Paulo VI, 13 - Centro, Botuverá
Farmácia Jessyca	(48) 3267-0821	R. Praça Getúlio Vargas - Centro, Nova Trento
Farmácia Dehon	(47) 3351-4623	R. Alberto Torres, 37 - Centro 1, Brusque

REEMBOLSO DE TODAS AS FARMÁCIAS DE BRUSQUE E REGIÃO

ACADEMIA/PILATES**17**

Angel Estudio de Pilates	(47)3351-4640	R. Gustavo Halfpap, 170 - Centro II, Brusque
CCN Academia	(47) 3351-0801	R. Henrique Deichman, 61 - Guarani, / Águas Claras
GM Academia	(47) 3351-4292	R. Pomerania, 800, Guabiruba
Viva Sport Academia	(47) 3252-0013	R. Maria Raulino Coelho, 280 - Santa Rita
N&Cia Academia	(47) 9 9269-5237	Rua Luiz Gonzaga Werner 356, Batêas, Brusque

AUTOPEÇAS

Auto Center Amaral	(47) 3350-1390	R. Sete de Setembro, 719 - Santa Rita, Brusque
--------------------	----------------	--

BARBEARIA E SALÃO DE BELEZA

Josi Estetic & Cia	(47) 99103-2667	R. Gerson Venturelli, 14 - Guarani, Brusque
Salão do Cabelo	(47) 99909-1315	R. São Pedro, 957 - São Pedro, Brusque
Taylor Jung - Centro, Brusque - Segunda a Quarta	(47) 99182-2050	R. Paes Leme, 123 - Centro 1, Brusque
Taylor Jung - Guabiruba - Segunda a Quinta	(47) 99160-0697	R. Brusque, 225 - Centro 1, Guabiruba
Belle Vie Ateliê de Estética	(47) 9 9203-8372	Rodovia Antonio Heil, Centro II, Brusque
Pamela Cristiane Bianchezzi	(47) 9 9684-2074	Galeria São José, 09, Centro, Brusque

BOLOS E BISCOITOS

Doce Amora Atelier de Doces (Virginia Amaral)	(47) 99632-7122	Em Brusque
---	-----------------	------------

CHAVEIRO

Beto Chaveiro	(47) 3351-0071	R. Adriano Schaeffer, 56 - Centro 1, Brusque
---------------	----------------	--

CINEMA

Cine Gracher - Unidade Havan	(47) 3351-2991	Rod. Antônio Heil, 200 - Centro 2, Brusque
Cine Gracher - Unidade Shopping Gracher	(47) 3351-2991	Av. Cônsul Carlos Renaux, 56 - Centro 1, Brusque

EMBALAGENS E PAPELARIA

Dokassa Distribuidora e Papelaria	(47) 3211-6700	Av. 1 de Maio, 387 - Primeiro de Maio, Brusque
-----------------------------------	----------------	--

ESCOLAS DE CURSOS/IDIOMAS

For You Idiomas	(47) 3355-5142	R. João Bauer, 263 - Centro 1, Brusque
Dois Amores Centro de Apoio e Contraturno Escolar	(47) 99235-2762	Rua 10 de Junho, 142, Centro, Guabiruba
Lexicall Escola de Línguas	(47) 3350-1416	R. Osvaldo Niebuhr, nº400 - Nova Brasília, Brusque
Get It School	(47) 99902-7774	R. João Bauer, 233 - Centro 1, Brusque
Wizard Idiomas	(47) 3350-6001	R. Humberto Mattioli, 44 - Centro 1, Brusque
Barriga Verde Cursos	(47) 99930-0308	R. Hercílio Luz, nº41 - Sala 33 - Centro 1, Brusque
Escolas SID Informática	(47)33512753/33442753	Rua Rodrigues Alves, 180, Edf. Ipanema, Centro, Brusque
Curso Formação de Costureira Amor Pela Costura	(47) 98880-6320	Uniasselvi - Av. Getúlio Vargas, 63 - Centro 2, Brusque

Ágil Gás	(47) 3355-5522	R. Maximiliano Furbringer, 355 - Souza Cruz, Brusque
Rescarolli Comércio e Transporte de Gás	0800-647-1705	Rua Santa Cruz, 310, Águas Claras, Brusque

HOSPITAL VETERINÁRIO

SOS Animais	(47) 98828-8002	Av. Getúlio Vargas, 11 - Centro 1, Brusque
-------------	-----------------	--

INFORMÁTICA

Hardcomp Informática	(47) 99611-1308	Atendimento Domiciliar
----------------------	-----------------	------------------------

LAZER

Recanto Claraíba	(47) 9 8864-8236	SC 410, Claraíba, Nova Trento
Recanto Paraíso Aventuras	(47) 9 9639-2268	Rio Negrinho, SC

MATERIAL MÉDICO-HOSPITALAR

Cirúrgica Tomazoni	(47) 3044-2946	R. Pastor Sandrescky, 157 - Centro 1, Brusque
--------------------	----------------	---

ÓTICAS

Ótica Bella Rita	(47) 3044-1022	R. Felipe Schmidt, nº 48 - Sala 03 - Centro 1, Brusque
Ótica Boa Visão	(47) 3251-0767	Praça Barão de Schneeberg, 07 - Centro 1, Brusque
Ótica Brusquense	(47) 3350-1283	R. Santos Dumont, 964 - Santa Terezinha, Brusque
Ótica Gevaerd	(47) 3351-4144	Av. Otto Renaux, 182 - São Luiz, Brusque
Ótica Hodecker	(47) 3351-5368	Rodovia Pedro Merizio, 652 - Dom Joaquim, Brusque
Ótica Mercado do Óculos	(47) 98489-5137	Av. Cônsul Carlos Renaux, 137 - Centro 1, Brusque
Ótica Moderna	(47) 3251-0789	Av. Cônsul Carlos Renaux, 97 - Centro 1, Brusque

PISOS E ACABAMENTOS

Toque e Retoque - Acabamentos Ceramicos	(47) 3355-5973	Av. 1 de Maio, 103 - Primeiro de Maio, Brusque
---	----------------	--

PIZZARIA

Pizzaria Don Corleone	(47) 3351-7373	R. Mathilde Hoffmann, 66 - Centro 1, Brusque
-----------------------	----------------	--

RESTAURANTES

Espaço Sabor Restaurante	(47) 3396-6457	Rod. Antônio Heil, 222 - Centro 1, Brusque
Schmitt Buffet e Eventos/ Restaurante AABB	(47) 3351-2519	Av. Arno Carlos Gracher - Centro 1, Brusque

SAPATARIA

Sapataria Pontual Serviços	(47) 99637-3188	Av. Dom Joaquim, 505 - Jardim Maluche, Brusque
----------------------------	-----------------	--

TATTOO

Shakal Tattoo	(47) 98418-1215	Av. Getúlio Vargas, Nº 104 - Sala 15, Centro 2, Brusque
---------------	-----------------	---

Acesse a versão digitalizada
desta cartilha no site do sindicato:

www.sintricombr.com.br

Ou aponte a
câmera do
celular para o
QRCode



Por que é importante ter a Carteira de Trabalho assinada



A Carteira de Trabalho é o maior benefício que um pai de família pode ter. No meu entendimento, todo trabalhador que está segurado pelo INSS, ele está segurando sua família também. Por isso, peço a todos os trabalhadores que tenham consciência da importância desse documento assinado.

A conta é bem simples, meus amigos. Todo pai ou mãe de família que sai cedo para trabalhar quer voltar para casa. E se, porventura, isso não acontecer, por causa de um acidente ou qualquer outro fato, vai ter seu direito garantido a partir do 15º dia.

Faço um apelo a todos que trabalham na área da construção civil em geral, móveis, marcenaria, todos os setores do grupo 3, que é de nossa categoria, assim como qualquer outra área, que não deixe de assinar a carteira, não trabalhem sem carteira assinada.

No momento que você está trabalhando sem carteira assinada, só quem está ganhando é seu patrão. Ele está deixando de recolher teu Fundo de Garantia, está deixando de respeitar seu 13º salário, férias, 1/3 de férias e todos os direitos que a lei permite e dá direito.

Fica o apelo aqui da presidência do sindicato ao trabalhador para que não trabalhe sem carteira assinada, porque os prejuízos podem ser enormes. Sem contar que no futuro ele não vai dispor de aposentadoria, não terá tempo de contribuição.

Muito me entristece quando atendo um trabalhador e constato que ele tem 40 ou 50 anos de idade e três, quatro anos apenas de carteira assinada. Sabemos que esse trabalhador vai ter muita dificuldade na hora de se aposentar.

Repetindo novamente, deixo meu apelo para que as pessoas pensem nisso quando forem trabalhar. Pense na sua velhice, na sua família e pense também que todo trabalhador um dia vai precisar de uma aposentadoria.

Izaias Otaviano, presidente do Sintricom

SINTRICOMB

Sindicato dos Trabalhadores nas Indústrias da
Construção e do Mobiliário de Brusque e região

Sede em Brusque

Rua Francisco Cervi, 39, Centro - CEP: 88353-030

Atendimento

Segunda a quinta-feira: das 8h às 12h e das 13h às 18h

Sexta-feira: das 8h às 12h e das 13h às 17h



(47) 9 9982-0327



@sintricomb



/sintricomb



www.sintricomb.com.br



/sintricomb



(47) 3351-2089